

ACTA DE PATRONATO

Cuarta Reunión Extraordinaria de Patronato, para autorizar la primera modificación del Presupuesto 2016.

En Mezquitic, Jalisco; siendo las 13:00 horas del día 26 de septiembre de dos mil dieciséis, reunidos en las instalaciones del Sistema DIF Municipal, la Presidenta del Patronato Lic. Wiwiema Chino Carrillo, el Secretario Ing. Carlos Rubén Casas González, la Regidora de Asistencia Social Lic. Luz Otilia Díaz Díaz, la representante de Educación Profra. Martina Espinoza González, el representante de los Servicios Médicos Municipales Dr. Juan Manuel Álvarez Duarte, el representante de las Instituciones Privadas de Asistencia Social C. Máximo Talavera Bañuelos, la Tesorera C. Alma Domínguez Jara, todos ellos miembros del Patronato y la Directora del Sistema DIF Municipal Sofía Robles Salvador, para llevar a cabo la cuarta reunión extraordinaria de Patronato con el siguiente

Orden de día

I. Lista de Asistencia.

II. Instalación legal de la Asamblea

III. Autorización de la primera modificación del Presupuesto 2016

I. La Lic. Wiwiema Chino Carrillo lleva a cabo el pase de lista.

II. Al existir Quórum legal se inicia la reunión siendo validos los puntos a tratar.

III. La Presidenta y Directora del Sistema DIF, presentan a los miembros del Patronato la primera modificación del presupuesto 2016. El patronato autoriza la primera modificación para que sea entregada en Auditoría Superior del Estado de Jalisco.

No habiendo mas asunto que tratar se da por terminada la cuarta reunión extraordinaria de Patronato, siendo las 14:00 horas del día veintiséis de septiembre de dos mil dieciséis, firmando de conformidad los que en ella intervinieron.

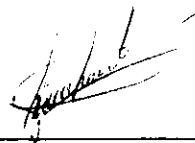

LIC. WIWIEMA CHINO CARRILLO

ING. CARLOS RUBEN CASAS GONZALEZ

LIC. LUZ OTILIA DIAZ DIAZ

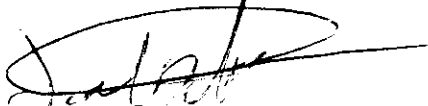
PROFRA. MARTINA ESPINOZA GONZALEZ

DR. JUAN MANUEL ALVAREZ DUARTE

LIC. SERGIO MEDRANO MADERA

C. MAXIMO TALAVERA BAÑUELOS

C. ALMA CECILIA DOMINGUEZ JARA

TESTIGO DE CALIDAD

C. SOFIA ROBLES SALVADOR



00001



MEZQUITIC, JALISCO
ADMINISTRACION 2015 - 2018

ASUNTO: CERTIFICACIÓN

A QUIEN CORRESPONDA:



EL QUE SUSCRIBE ING. CARLOS RUBÉN CASAS GONZÁLEZ SECRETARIO GENERAL DEL H. AYUNTAMIENTO DE ESTE LUGAR, POR MEDIO DEL PRESENTE:

CERTIFICO

EL PRESENTE DOCUMENTO ORIGINAL QUE TUVE A LA VISTA, CORRESPONDIENTE A UNA ACTA DE PATRONATO PARA AUTORIZAR LA PRIMERA MODIFICACIÓN DEL PRESUPUESTO 2016, POR LO QUE NO TENGO NINGUN INCONVENIENTE EN CERTIFICARLO.

SE EXTIENDE LA PRESENTE **CERTIFICACIÓN**, PARA LOS USOS Y FINES LEGALES A QUE HAYA LUGAR.

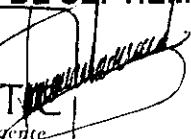
ATENTAMENTE
"SUFRAGIO EFECTIVO. NO REELECCION"
MEZQUITIC, JALISCO; 27 DE SEPTIEMBRE DE 2015.



MEZQUITIC
mi prioridad es la gente
ING. CARLOS RUBÉN CASAS GONZÁLEZ
SECRETARIO GENERAL
SECRETARIA GENERAL

0000002



Municipio: MEZQUITIC

DESCRIPCION

No.	DESCRIPCION
1	Prever las acciones y recursos necesarios para el desarrollo económico y social del municipio
2	Movilizar los recursos económicos de la sociedad y encaminarlos al desarrollo de actividades productivas
3	Programar acciones del gobierno municipal estableciendo un orden de prioridades
4	Procurar un desarrollo urbano equilibrado de los centros de población que forman el municipio
5	Promover la participación y conservación del medio ambiente
6	Promover el desarrollo armónico de la comunidad municipal
7	Asegurar el desarrollo de todas las comunidades del municipio
8	
9	
10	

1000003

Dofia Hobbs

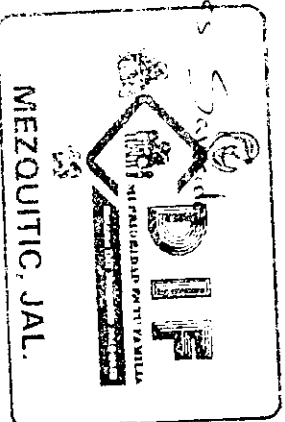

Municipio: MEZQUITIC

DESCRIPCION

No.	DESCRIPCION
1	Gestionar una cobertura de servicios y bienes que propicien el mejoramiento de las condiciones de vida y bienestar social de todos los habitantes de Mezquitic.
2	Construcción, rehabilitación y equipamiento de los centros de salud.
3	Construcción, rehabilitación y equipamiento de los centros educativos.
4	Atraer la inversión privada como un detonante para la economía local.
5	Generación de empleos y operación de todo tipo de productos y negocios que promueven el autoempleo y que permitan una economía autosuficiente
6	Generar una cobertura más amplia en el ramo de la infraestructura básica como lo son los servicios de acceso al agua, energía, drenaje, vivienda, espacios públicos, caminos, comunicación.
7	Garantizar la igualdad de condiciones en el acceso y procuración de justicia de los derechos humanos y sociales de los indígenas, en una campaña permanente de difusión, acceso, protección, ejercicio y respeto de los derechos humanos.
8	Rendición de cuentas y austeridad mediante el diseño y aplicación de políticas públicas orientadas a la satisfacción de necesidades de la ciudadanía.
9	
10	
11	

5/11/14

Saka

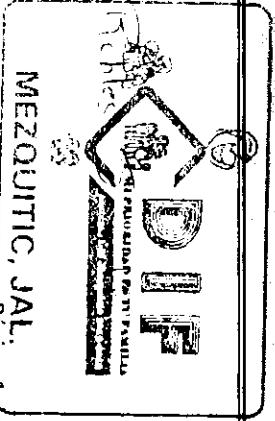

Informe de Situación Hacendaria Ingresos - 2016

Municipio: MEZQUITIC.

INGRESOS				
1	IMPUESTOS	\$	\$	# DIV/0
1,1	Impuesto Sobre los Ingresos	\$	- \$	- # DIV/0
1,2	Impuestos Sobre Patrimonio	\$	- \$	- # DIV/0
1,3	Impuestos Sobre la Producción, el Consumo y las Transacciones	\$	- \$	- # DIV/0
1,4	Impuestos al Comercio Exterior	\$	- \$	- # DIV/0
1,5	Impuestos Sobre Nóminas y Asimilables	\$	- \$	- # DIV/0
1,6	Impuestos Ecológicos	\$	- \$	- # DIV/0
1,7	Accesorios	\$	- \$	- # DIV/0
1,8	Otros Impuestos	\$	- \$	- # DIV/0
2	CUOTAS Y APORTACIONES DE SEGURIDAD SOCIAL	\$	\$	# DIV/0
2,1	Aportaciones para Fondos de Vivienda	\$	- \$	- # DIV/0
2,2	Cuotas para el Seguro Social	\$	- \$	- # DIV/0
2,3	Cuotas de Ahorro para el Retiro	\$	- \$	- # DIV/0
2,4	Otras Cuotas y Aportaciones para la Seguridad Social	\$	- \$	- # DIV/0
2,5	Accesorios	\$	- \$	- # DIV/0
3	CONTRIBUCIONES DE MEJORAS	\$	\$	# DIV/0
3,1	Contribuciones de Mejoras por Obras Públicas	\$	- \$	- # DIV/0
4	DERECHOS	\$	\$	# DIV/0
4,1	Derechos por el Uso, Goce, Aprovechamiento o Explotación de Bienes de Dominio Público	\$	- \$	- # DIV/0
4,2	Derecho a los Hidrocarburos	\$	- \$	- # DIV/0
4,3	Derechos por Prestación de Servicios	\$	- \$	- # DIV/0
4,4	Otros Derechos	\$	- \$	- # DIV/0
4,5	Accesorios	\$	- \$	- # DIV/0
5	PRODUCTOS	\$	\$	# DIV/0
5,1	Productos de Tipo Corriente	\$	- \$	- # DIV/0
5,2	Productos de Capital	\$	- \$	- # DIV/0
5,3	Accesorios	\$	- \$	- # DIV/0
6	APROVECHAMIENTOS	\$	\$	# DIV/0
6,1	Aprovechamientos de Tipo Corriente	\$	- \$	- # DIV/0
6,2	Aprovechamientos de Capital	\$	- \$	- # DIV/0
6,3	Otros Aprovechamientos	\$	- \$	- # DIV/0
6,4	Accesorios	\$	- \$	- # DIV/0
7	INGRESOS POR VENTA DE BIENES Y SERVICIOS	\$	\$	# DIV/0
7,1	Ingreso por Ventas de Mercancías	\$	- \$	- # DIV/0
7,2	Ingresos por Ventas de Bienes y Servicios Producidos en Establecimientos del Gobierno	\$	- \$	- # DIV/0
7,3	Ingresos por Ventas y Servicios de Organismos Descentralizados	\$	- \$	- # DIV/0
7,4	Ingresos de Operación de Entidades Paraestatales Empresariales	\$	- \$	- # DIV/0
7,9	Ingresos no Comprendidos en las Fracciones de la Ley de Ingresos, Causados en Ejercicios Fiscales Anteriores Pendientes de Liquidación o Pago	\$	- \$	- # DIV/0
8	PARTICIPACIONES Y APORTACIONES	\$	\$	1,228,153 # DIV/0
8,1	Participaciones	\$	- \$	- # DIV/0
8,2	Aportaciones	\$	- \$	- # DIV/0
8,3	Convenios	\$	- \$	1,228,153 # DIV/0
9	TRANSFERENCIAS, ASIGNACIONES, SUBSIDIOS Y OTRAS AYUDAS	\$	\$	3,000,000 # DIV/0
9,1	Transferencias Internas y Asignaciones al Sector Público	\$	- \$	3,000,000 # DIV/0
9,2	Transferencias al Resto del Sector Público	\$	- \$	- # DIV/0
9,3	Subsidios y Subvenciones	\$	- \$	- # DIV/0
9,4	Ayudas Sociales	\$	- \$	- # DIV/0
9,5	Pensiones y Jubilaciones	\$	- \$	- # DIV/0
9,6	Transferencias a Fideicomisos, Mandatos y Análogos	\$	- \$	- # DIV/0
10	OTROS INGRESOS Y BENEFICIOS	\$	\$	# DIV/0
10,1	Ingresos Financieros	\$	- \$	- # DIV/0
10,2	Diferencias por Tipo de Cambio a Favor, en Efectivo y Equivalentes	\$	- \$	- # DIV/0
10,3	Otros Ingresos y Beneficios Varios	\$	- \$	- # DIV/0
11	INGRESOS DERIVADOS DE FINANCIAMIENTO	\$	\$	# DIV/0
11,1	Endeudamiento Interno	\$	- \$	- # DIV/0
TOTAL DE INGRESOS		\$	\$	1,228,153 # DIV/0

Informe de Situación Hacendaria Ingresos - 2016

Municipio: MEZQUITIC.

CLASIFICACIÓN POR TIPO DE INGRESOS (CTI)

CTI	Descripción	Cantidad	Porcentaje
1	INGRESOS DE GESTIÓN	0	0,00%
2	PARTICIPACIONES, APORTACIONES, TRANSFERENCIAS, ASIGNACIONES, SUBSIDIOS y OTRAS AYUDAS	4.228.153	100,00%
3	OTROS INGRESOS	0	0,00%

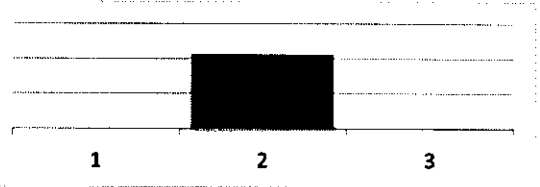

CLASIFICACIÓN POR FUENTE DE FINANCIAMIENTO

Fuente	Descripción	Cantidad	Porcentaje
100	RECURSOS FISCALES	3.000.000	70,95%
200	FINANCIAMIENTOS INTERNOS	-	0,00%
400	INGRESOS PROPIOS	-	0,00%
500	RECURSOS FEDERALES	-	0,00%
600	RECURSOS ESTATALES	-	0,00%
700	OTROS RECURSOS	1.228.153	29,05%

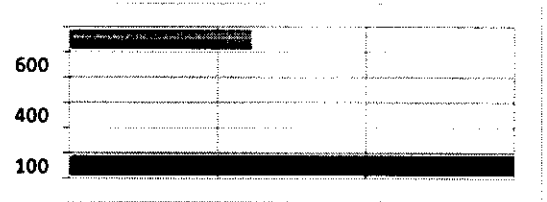

11/09/16

Dofra Robles Salvador

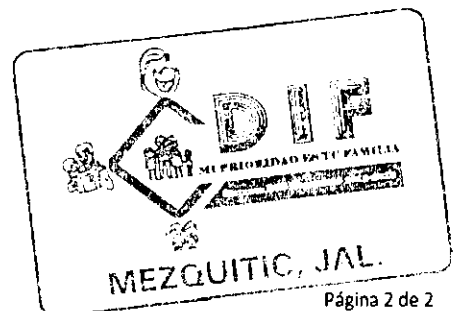

Informe de Situación Hacendaria Egresos - 2016

DIF MEZQUITIC

EGRESOS

Código	Descripción	Saldo	Comprobado	Saldo	Observaciones
1000	SERVICIOS PERSONALES	\$	\$	2,152,733	#DIV/0!
1100	Remuneraciones al Personal de Carácter Permanente	\$	\$	1,543,200	#DIV/0!
1200	Remuneraciones al Personal de Carácter Transitorio	\$	\$	398,136	#DIV/0!
1300	Remuneraciones Adicionales Especiales	\$	\$	211,397	#DIV/0!
1400	Seguridad Social	\$	\$	-	#DIV/0!
1500	Otras Prestaciones Sociales y Económicas	\$	\$	-	#DIV/0!
1600	Previsiones	\$	\$	-	#DIV/0!
1700	Pago Estímulos a Servidores Públicos	\$	\$	-	#DIV/0!
2000	MATERIALES Y SUMINISTROS	\$	\$	146,480	#DIV/0!
2100	Materiales de Administración, Emisión de Documentos y Artículos Oficiales	\$	\$	65,350	#DIV/0!
2200	Alimentos y Autensilios	\$	\$	264,780	#DIV/0!
2300	Materias Primas y Materiales de Producción y Comercialización	\$	\$	-	#DIV/0!
2400	Materiales y Artículos de Construcción y de Reparación	\$	\$	18,650	#DIV/0!
2500	Productos Químicos, Farmacéuticos y de Laboratorio	\$	\$	-	#DIV/0!
2600	Combustibles, Lubricantes y Aditivos	\$	\$	42,700	#DIV/0!
2700	Vestuario, Blancos, Prendas de Protección y Artículos Deportivos	\$	\$	20,000	#DIV/0!
2800	Materiales y Suministros de Seguridad	\$	\$	-	#DIV/0!
2900	Herramientas, Refacciones y Accesorios Menores	\$	\$	35,000	#DIV/0!
3000	SERVICIOS GENERALES	\$	\$	133,180	#DIV/0!
3100	Servicios Básicos	\$	\$	35,900	#DIV/0!
3200	Servicios de Arrendamiento	\$	\$	20,280	#DIV/0!
3300	Servicios Profesionales, Científicos, Técnicos y Otros Servicios	\$	\$	-	%
3400	Servicios Financieros, Bancarios y Comerciales	\$	\$	7,000	#DIV/0!
3500	Servicios de Instalación, Reparación, Mantenimiento y Conservación	\$	\$	5,000	#DIV/0!
3600	Servicios de Comunicación Social y Publicidad	\$	\$	6,500	#DIV/0!
3700	Servicios de Traslado y Viáticos	\$	\$	118,500	#DIV/0!
3800	Servicios Oficiales	\$	\$	240,000	#DIV/0!
3900	Otros Servicios Generales	\$	\$	-	#DIV/0!
4000	TRANSFERENCIAS, ASIGNACIONES, SUBSIDIOS Y OTRAS AYUDAS	\$	\$	1,183,760	#DIV/0!
4100	Transferencias internas y Asignaciones al Sector Público	\$	\$	-	#DIV/0!
4200	Transferencias al Resto del Sector Público	\$	\$	-	#DIV/0!
4300	Subsidios y Subvenciones	\$	\$	-	#DIV/0!
4400	Ayudas Sociales	\$	\$	1,183,760	#DIV/0!
4500	Pensiones y Jubilaciones	\$	\$	-	#DIV/0!
4600	Transferencias a Fideicomisos, Mandatos y Análogos	\$	\$	-	#DIV/0!
4700	Transferencias a la Seguridad Social	\$	\$	-	#DIV/0!
4800	Donativos	\$	\$	-	#DIV/0!
4900	Transferencias al Exterior	\$	\$	-	#DIV/0!
5000	BIENES MUEBLES, INMUEBLES Y INTANGIBLES	\$	\$	12,000	#DIV/0!
5100	Mobiliario y Equipo de Administración	\$	\$	-	#DIV/0!
5200	Mobiliario y Equipo Educativo y Recreativo	\$	\$	-	#DIV/0!
5300	Equipo e Instrumental Médico y de Laboratorio	\$	\$	-	#DIV/0!
5400	Vehículos y Equipo de Transporte	\$	\$	12,000	#DIV/0!
5500	Equipo de Defensa y Seguridad	\$	\$	-	#DIV/0!
5600	Maquinaria, Otros Equipos y Herramientas	\$	\$	-	#DIV/0!
5700	Activos Biológicos	\$	\$	-	#DIV/0!
5800	Bienes Inmuebles	\$	\$	-	#DIV/0!
5900	Activos Intangibles	\$	\$	-	#DIV/0!
6000	INVERSIÓN PÚBLICA	\$	\$	-	#DIV/0!
6100	Obra Pública en Bienes de Dominio Público	\$	\$	-	#DIV/0!
6200	Obra Pública en Bienes de Dominio Propios	\$	\$	-	#DIV/0!
6300	Proyectos Productivos y Acciones de Fomento	\$	\$	-	#DIV/0!
7000	INVERSIONES FINANCIERAS Y OTRAS PROVISIONES	\$	\$	-	#DIV/0!
7100	Inversiones para el Fomento de Actividades Productivas	\$	\$	-	#DIV/0!
7200	Acciones y Participaciones de Capital	\$	\$	-	#DIV/0!
7300	Compra de Títulos y Valores	\$	\$	-	#DIV/0!
7400	Concesión de Préstamos	\$	\$	-	#DIV/0!
7500	Inversiones en Fideicomisos, Mandatos y Otros Análogos	\$	\$	-	#DIV/0!
7600	Otras Inversiones Financieras	\$	\$	-	#DIV/0!
7900	Provisiones para Contingencias y Otras Erogaciones Especiales	\$	\$	-	#DIV/0!
8000	PARTICIPACIONES Y APORTACIONES	\$	\$	-	#DIV/0!
9000	DEUDA PÚBLICA	\$	\$	-	#DIV/0!
9100	Amortización de la Deuda Pública	\$	\$	-	#DIV/0!
9200	Intereses de la Deuda Pública	\$	\$	-	#DIV/0!
9300	Comisiones de la Deuda Pública	\$	\$	-	#DIV/0!
9400	Gastos de la Deuda Pública	\$	\$	-	#DIV/0!
9500	Costo por Coberturas	\$	\$	-	#DIV/0!
9600	Apoyos Financieros	\$	\$	-	#DIV/0!
9900	Adeudos de Ejercicios Fiscales Anteriores (ADEFAS)	\$	\$	-	#DIV/0!
TOTAL DE EGRESOS		\$	\$	2,281,153	#DIV/0!

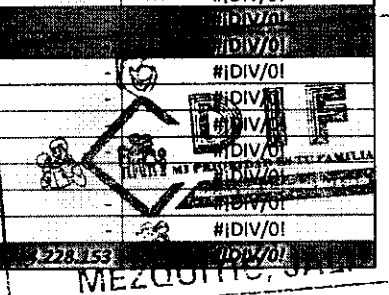

Informe de Situación Hacendaria Egresos - 2016

DIF MEZQUITIC

CLASIFICACIÓN POR TIPO DE GASTO (CTG)

CTG	Descripción	Cantidad	Porcentaje
1	GASTO CORRIENTE	4.216.153	99,72%
2	GASTO DE CAPITAL	12.000	0,28%
3	AMORTIZACIÓN DE LA DEUDA Y DISMINUCIÓN DE PASIVOS	0	0,00%
4	PENSIONES Y JUBILACIONES	0	0
5	PARTICIPACIONES	0	0

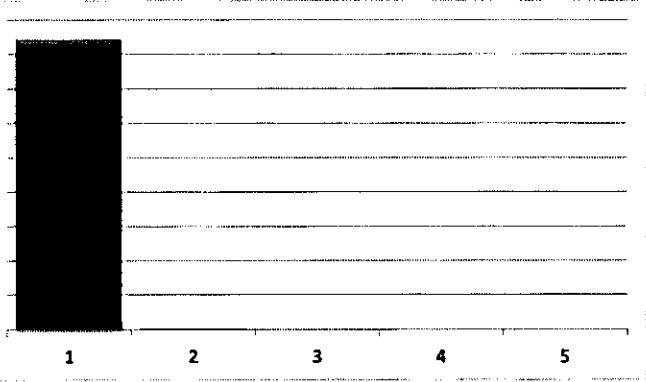

CLASIFICACIÓN POR FUENTE DE FINANCIAMIENTO (CFF)

CFF	Descripción	Cantidad	Porcentaje
100	RECURSOS FISCALES	-	#¡DIV/0!
200	FINANCIAMIENTOS INTERNOS	-	#¡DIV/0!
400	INGRESOS PROPIOS	-	#¡DIV/0!
500	RECURSOS FEDERALES	-	#¡DIV/0!
600	RECURSOS ESTATALES	-	#¡DIV/0!
700	OTROS RECURSOS	-	#¡DIV/0!

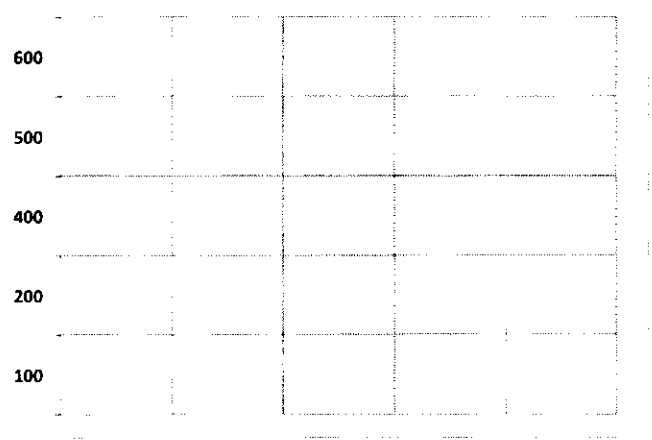

03/09/2016

Isabel Pablos Saavedra



PLANTILLA DE PERSONAL DE CARÁCTER PERMANENTE. 2016

DIF MUNICIPAL DE MEZQUITIC, JALISCO.

SOFIA ROBLES SALVADOR	DIRECTORA	\$ 9,000.00	\$ 108,000.00	\$ -	\$ -	\$ 14,794.52	\$ -	\$ -	\$ 122,794.52
MARIA CRUZ JARA ACOSTA	ENCARGADA DEL PAAD	\$ 5,000.00	\$ 60,000.00	\$ -	\$ -	\$ 8,219.18	\$ -	\$ -	\$ 68,219.18
MARIA SANCHEZ MERCADO	ENC. NUTRICION EXTRAESCOLAR	\$ 5,000.00	\$ 60,000.00	\$ -	\$ -	\$ 8,219.18	\$ -	\$ -	\$ 68,219.18
MA. SOLEDAD ALVAREZ NAVARRO	AUXILIAR ADMINISTRATIVO	\$ 5,000.00	\$ 60,000.00	\$ -	\$ -	\$ 8,219.18	\$ -	\$ -	\$ 68,219.18
MARCELA VALDEZ RAMOS	ENC. DE PREVERP	\$ 5,000.00	\$ 60,000.00	\$ -	\$ -	\$ 8,219.18	\$ -	\$ -	\$ 68,219.18
MARTINA ESPINOZA GONZALEZ	DIRECTORADEL CAIC	\$ 6,000.00	\$ 72,000.00	\$ -	\$ -	\$ 9,863.01	\$ -	\$ -	\$ 81,863.01
KARLA ADRIANA AYALA ROBLES	AUXILIAR EN EL CAIC	\$ 5,000.00	\$ 60,000.00	\$ -	\$ -	\$ 8,219.18	\$ -	\$ -	\$ 68,219.18
CRISTIAN ALINA SANDOVAL MARTINEZ	AUXILIAR EN EL CAIC	\$ 4,000.00	\$ 48,000.00	\$ -	\$ -	\$ 6,575.34	\$ -	\$ -	\$ 54,575.34
ROSA EVELIA BAÑUELOS REYES	AUXILIAR EN EL CAIC	\$ 4,000.00	\$ 48,000.00	\$ -	\$ -	\$ 6,575.34	\$ -	\$ -	\$ 54,575.34
MA. BRANDELIA MERCADO CASTAÑEDA	INTENDENTE EN EL CAIC	\$ 4,000.00	\$ 48,000.00	\$ -	\$ -	\$ 6,575.34	\$ -	\$ -	\$ 54,575.34
ESTELA RODRIGUEZ FLORES	COCINERA COMEDOR ASISTENCIAL	\$ 5,000.00	\$ 60,000.00	\$ -	\$ -	\$ 8,219.18	\$ -	\$ -	\$ 68,219.18
AURELIA ROBLES FELIX	AUXILIAR EN COMEDOR ASISTENCIAL	\$ 3,000.00	\$ 36,000.00	\$ -	\$ -	\$ 4,931.51	\$ -	\$ -	\$ 40,931.51
AMALIA DE LA CRUZ HERNANDEZ	RESP. DEL COMEDOR ASISTENCIAL	\$ 4,000.00	\$ 48,000.00	\$ -	\$ -	\$ 6,575.34	\$ -	\$ -	\$ 54,575.34
SERGIO ALVAREZ ACEVES	RESPONSABLE DE LA UBR	\$ 5,000.00	\$ 60,000.00	\$ -	\$ -	\$ 8,219.18	\$ -	\$ -	\$ 68,219.18
AGUEDA JARA RIVERA	RECEPCIONISTA EN LA UBR	\$ 3,000.00	\$ 36,000.00	\$ -	\$ -	\$ 4,931.51	\$ -	\$ -	\$ 40,931.51
MIREYA HAIDE NUÑEZ ARELLANO	DESARROLLO COMUNITARIO	\$ 2,000.00	\$ 24,000.00	\$ -	\$ -	\$ 3,287.67	\$ -	\$ -	\$ 27,287.67
M. DOMINGA CARRILLO VELA	DESARROLLO COMUNITARIO	\$ 3,600.00	\$ 43,200.00	\$ -	\$ -	\$ 5,917.81	\$ -	\$ -	\$ 49,117.81
DANIEL DE LA TORRE ULLOA	PROFR. DE INGLES Y E. FISICA EN EL	\$ 5,000.00	\$ 60,000.00	\$ -	\$ -	\$ 8,219.18	\$ -	\$ -	\$ 68,219.18
CATALINA GUARDADO VARGAS	COCINERA EN EL CAIC	\$ 4,000.00	\$ 48,000.00	\$ -	\$ -	\$ 6,575.34	\$ -	\$ -	\$ 54,575.34
PRISCILIANO DE LA CRUZ CARRILLO	PSICOLOGO DE LA UAVI	\$ 8,000.00	\$ 96,000.00	\$ -	\$ -	\$ 13,150.68	\$ -	\$ -	\$ 109,150.68
CLAUDIA MUÑOZ MIRAMONTES	TRABAJADORA SOCIAL DE LA UAVI	\$ 10,000.00	\$ 120,000.00	\$ -	\$ -	\$ 16,438.36	\$ -	\$ -	\$ 136,438.36
GIL EDUARDO RAMIREZ DIAZ	ABOGADO DE LA UAVI	\$ 8,000.00	\$ 96,000.00	\$ -	\$ -	\$ 13,150.68	\$ -	\$ -	\$ 109,150.68
ELIDIA SANCHEZ MERCADO	ENC. DEL CENTRO DE DIA	\$ 4,000.00	\$ 48,000.00	\$ -	\$ -	\$ 6,575.34	\$ -	\$ -	\$ 54,575.34
MONICA MADERA MARTINEZ	AUX. EN EL CENTRO DE DIA	\$ 3,000.00	\$ 36,000.00	\$ -	\$ -	\$ 4,931.51	\$ -	\$ -	\$ 40,931.51
JANA GABRIELA DE LA TORRE ROBLES	ENC. DE DESAYUNOS ESCOLARES	\$ 4,000.00	\$ 48,000.00	\$ -	\$ -	\$ 6,575.34	\$ -	\$ -	\$ 54,575.34
DENNIS GRISELDA TEJEDA GALINDO	PSICOLOGA DEL DIF	\$ 5,000.00	\$ 60,000.00	\$ -	\$ -	\$ 8,219.18	\$ -	\$ -	\$ 68,219.18

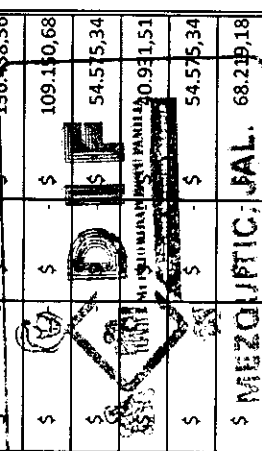

Seba Robles Salvador

PLANTILLA DE PERSONAL DE CARÁCTER PERMANENTE. 2016

DIF MUNICIPAL DE MEZQUITIC, JALISCO.

TOTALES	0	\$ 128.600,00	\$ 1.543.200,00	\$ -	\$ -	\$ 211.397,26	\$ -	\$ -	\$ -	\$ 1.754.597,26
---------	---	---------------	-----------------	------	------	---------------	------	------	------	-----------------

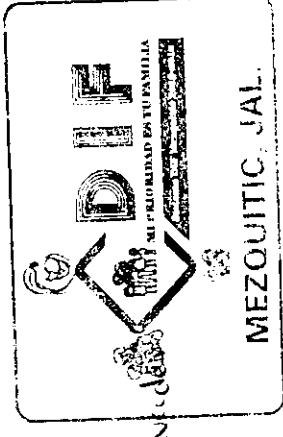

Sofia Robles Sandoval

198